



PORTASVILASECA

SP-ARTE 2026

08-12.04

STAND D12

AMORÍ  
ANTÔNIO PICHILLÁ  
ARTHUR PALHANO  
AYRSON HERÁCLITO  
CAIO LUIZ  
DEBORAH ENGEL  
EMILIA ESTRADA  
GUERREIRO DO DIVINO AMOR  
ÍRIS HELENA  
ISADORA ALMEIDA  
KIKA CARVALHO  
MAI-BRITT WOLTERS  
MANO PENALVA  
MARCONE MOREIRA  
MULAMBÖ  
NÁDIA TAQUARY  
PEDRO VICTOR BRANDÃO  
RANDOLPHO LAMONIER  
REGINA JOSÉ GALINDO  
SAMARA PAIVA  
SILVANA MENDES  
ZÉ CARLOS GARCIA



# AYRSON HERÁCLITO

**Inventário de cuidado e de cura, 2025**  
15 fotografias e 15 objetos sobre estantes de madeira  
*[15 photographs and 15 objects on wooden shelves]*  
Medidas variáveis *[Variable measures]*  
Edição [Edition]: 1/3 + 2PA [AP]

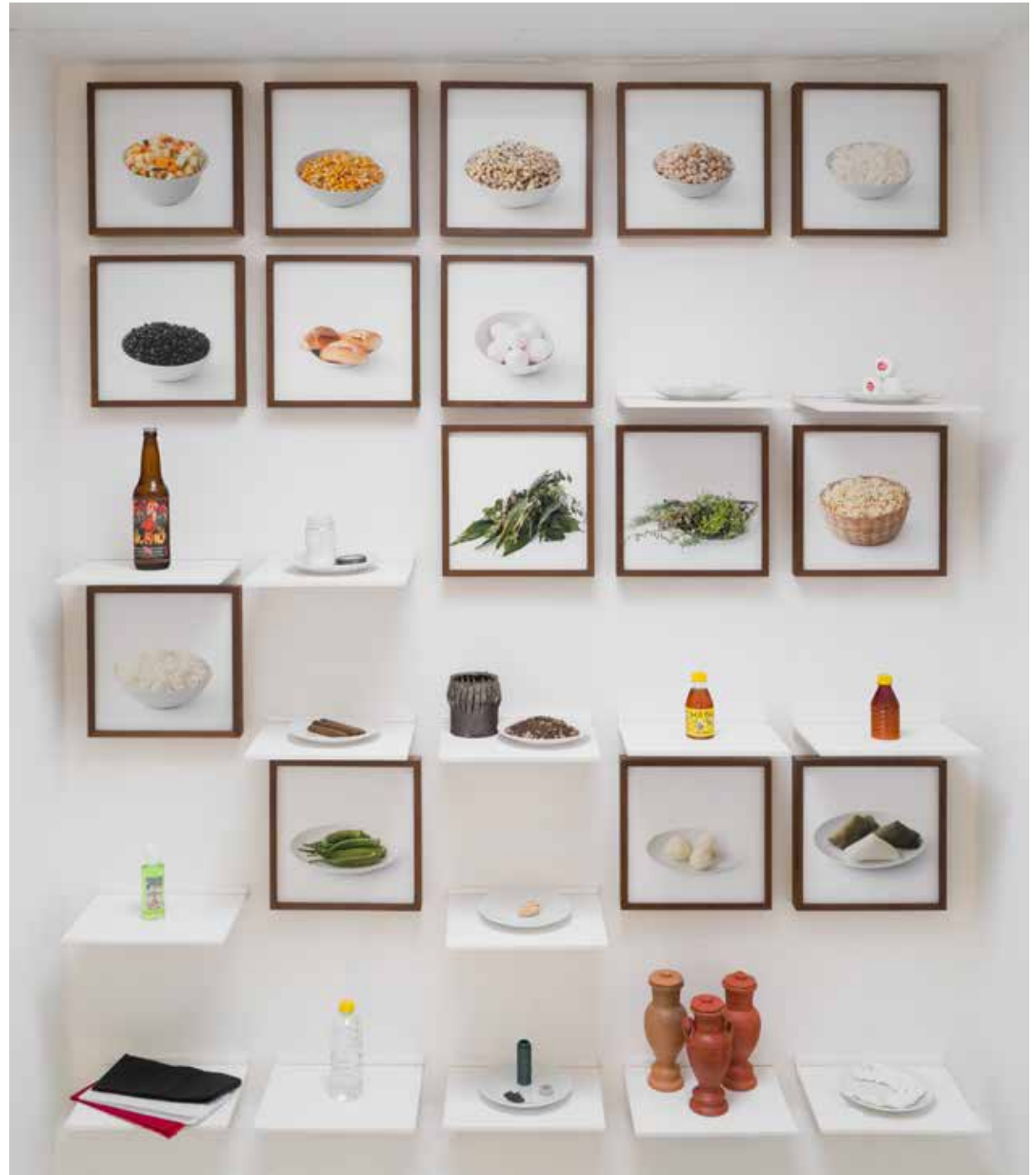



# AYRSON HERÁCLITO

**Tridente com Aviví, 2026**  
da série [from series] Juntó  
Aço inoxidável [Stainless steel]  
Edição [Edition]: 1/3 + 2 PA [AP]  
100 x 26 x 33 cm [39.4 x 10.2 x 13 in]



# NÁDIA TAQUARY



**Mulher Peixe, 2021–2024**

Bronze 90

165 x 135 x 69 cm [65 x 53.2 x 27.2 in]

Edição [Edition]: 3/3 + 2PA [AP]



# NÁDIA TAQUARY



**Eró, 2026**

Miçangas de vidro da República Tcheca, búzios, cobre e ferro

[Czech glass beads, cowrie shells, copper and iron]

72 x 46 x 18 cm [28.35 x 18.11 x 7.09 in]

Edição [Edition]: 1/7 + 1PA [AP]

# NÁDIA TAQUARY

## **Oriki 2604, 2026**

Madeira de demolição, miçangas de vidro da República Tcheca, búzios e cobre

[*Reclaimed wood, Czech glass beads, cowrie shells and copper*]

38 x 30 x 18 cm [14.96 x 11.81 x 7.09 in]

Edição [*Edition*]: 1/5 + 2PA [AP]





# EMILIA ESTRADA



**Ibn-Rushd**, da série [from series] Andalusia, 2025  
Carvão sobre linho, folha de ouro sobre veludo e latão  
[Charcoal on linen, gold leaf on velvet, and brass]  
130 x 197 cm [51.18 x 77.56 in]

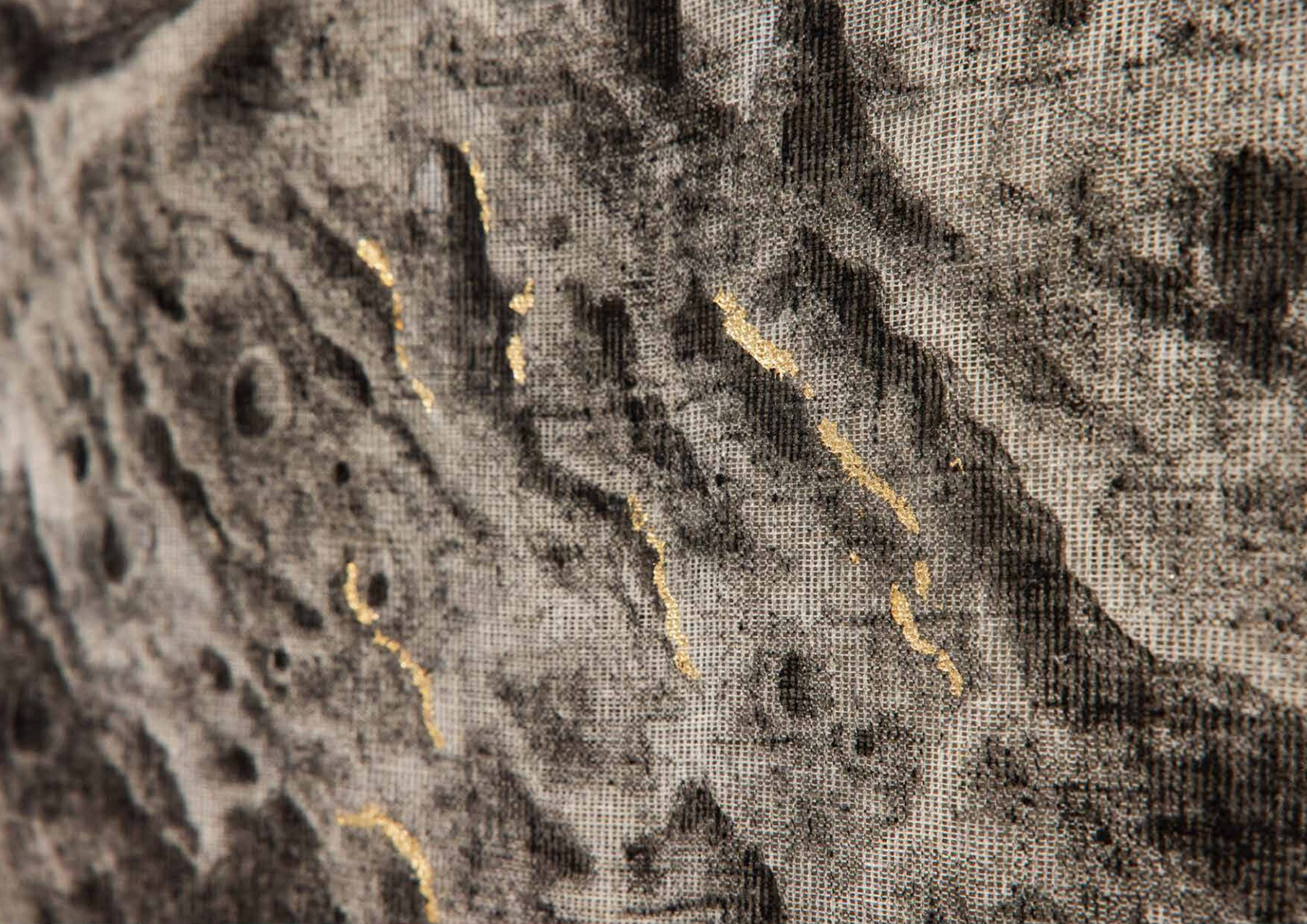

# ZÉ CARLOS GARCIA

**Sombra Verso**, 2026

Madeira de demolição, penas e plumas  
[*Reclaimed wood, feathers and plumes*]  
225 x 30 x 45 cm [88.6 x 11.8 x 17.8 in]





# ZÉ CARLOS GARCIA



**Sem título, 2026**

Penas e plumas [*Feathers and plumes*]

80 x 40 cm [*31.5 x 15.75 in*]

# ISADORA ALMEIDA

**Contraluz**, 2026  
Óleo e cera sobre tela  
[*Oil and wax on canvas*]  
120 x 100 cm [47 x 39 in]







# MANO PENALVA

## Taipa de Pé, 2026

da série [from series] Ventana

Faixa de nylon, tinta esmalte, ripas de madeira e chassi

[Nylon strap, enamel paint, wooden slats and chassis]

160 x 160 cm [62.99 x 62.99 in]

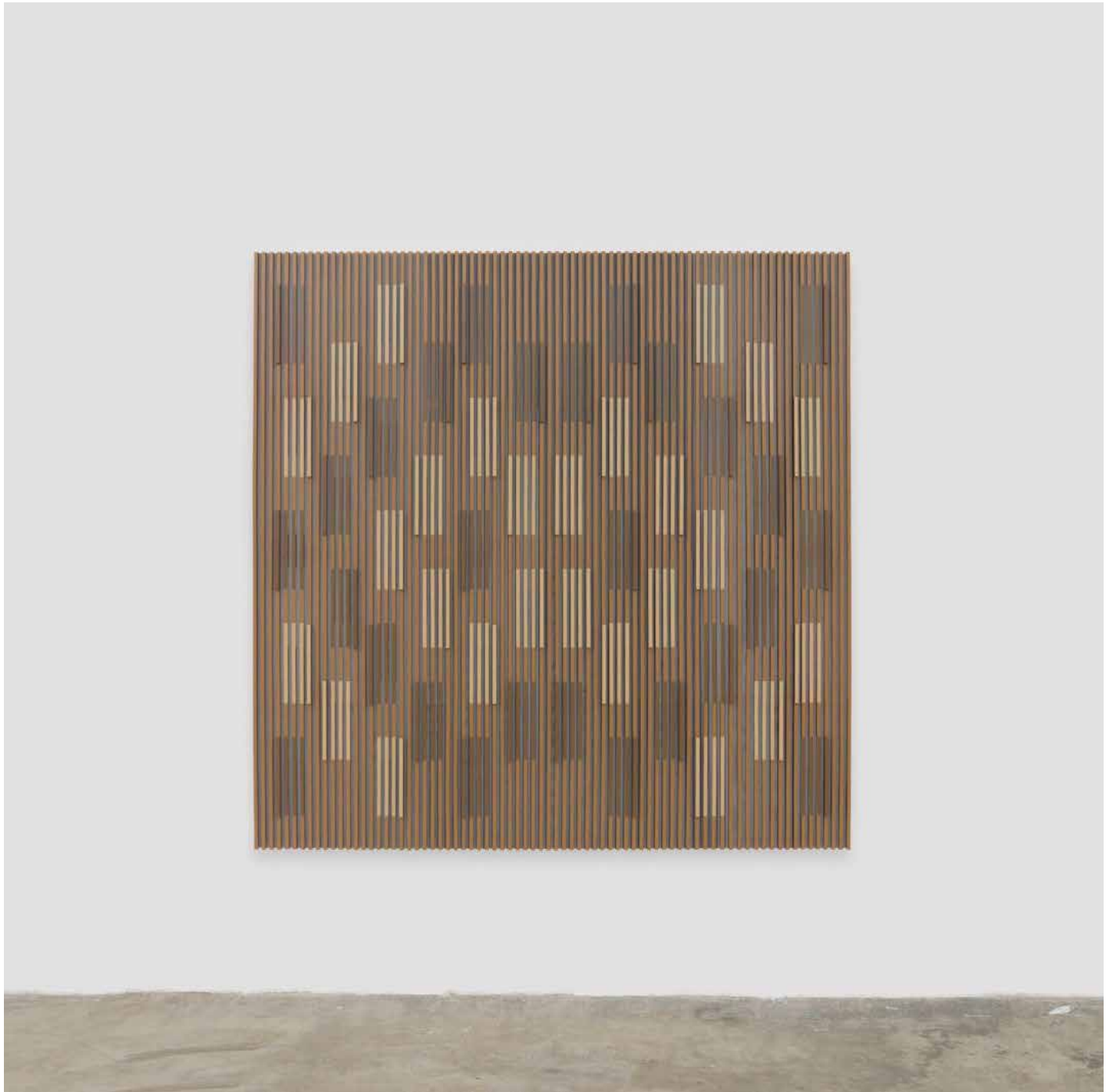

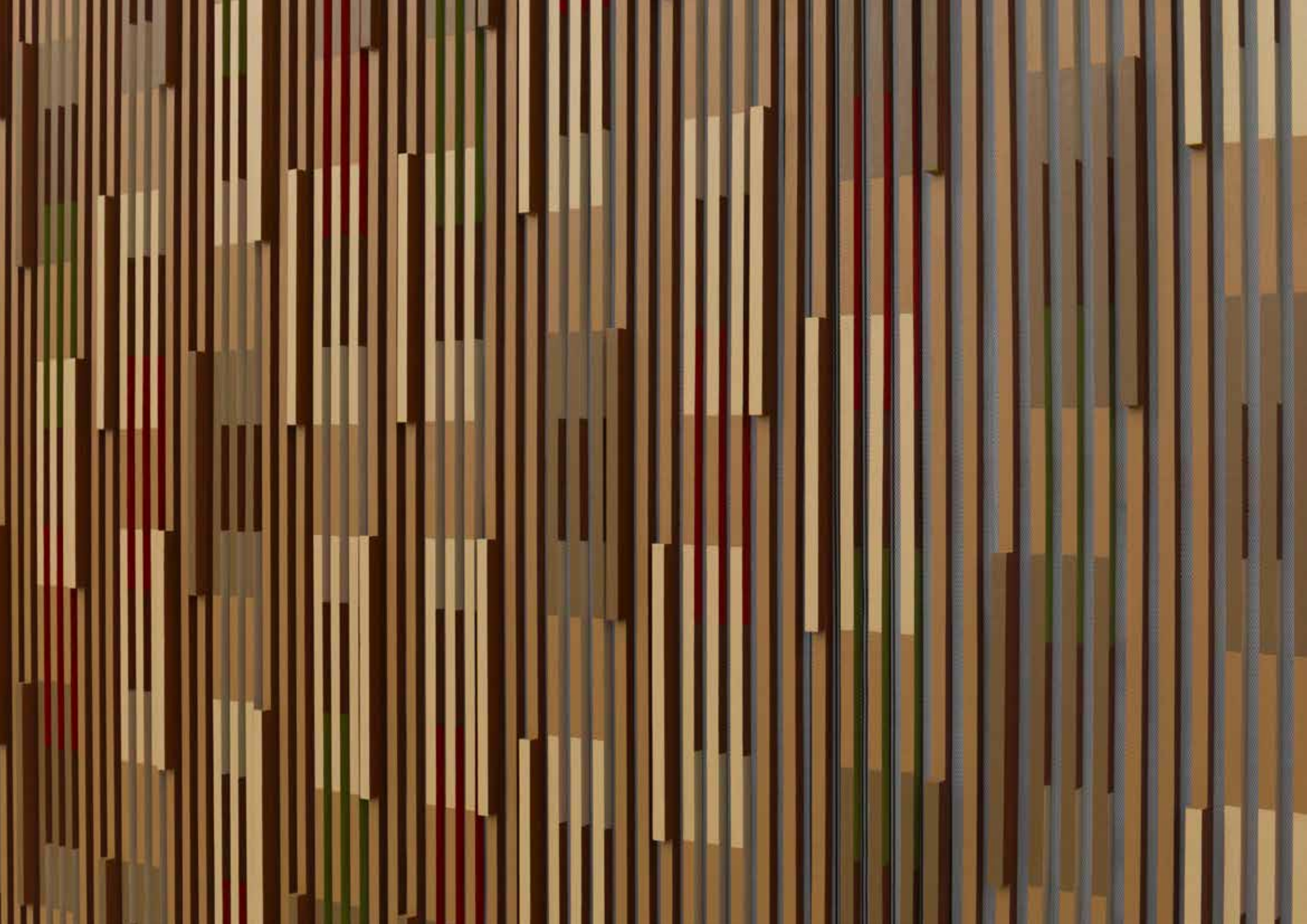

ARTHUR  
PALHANO

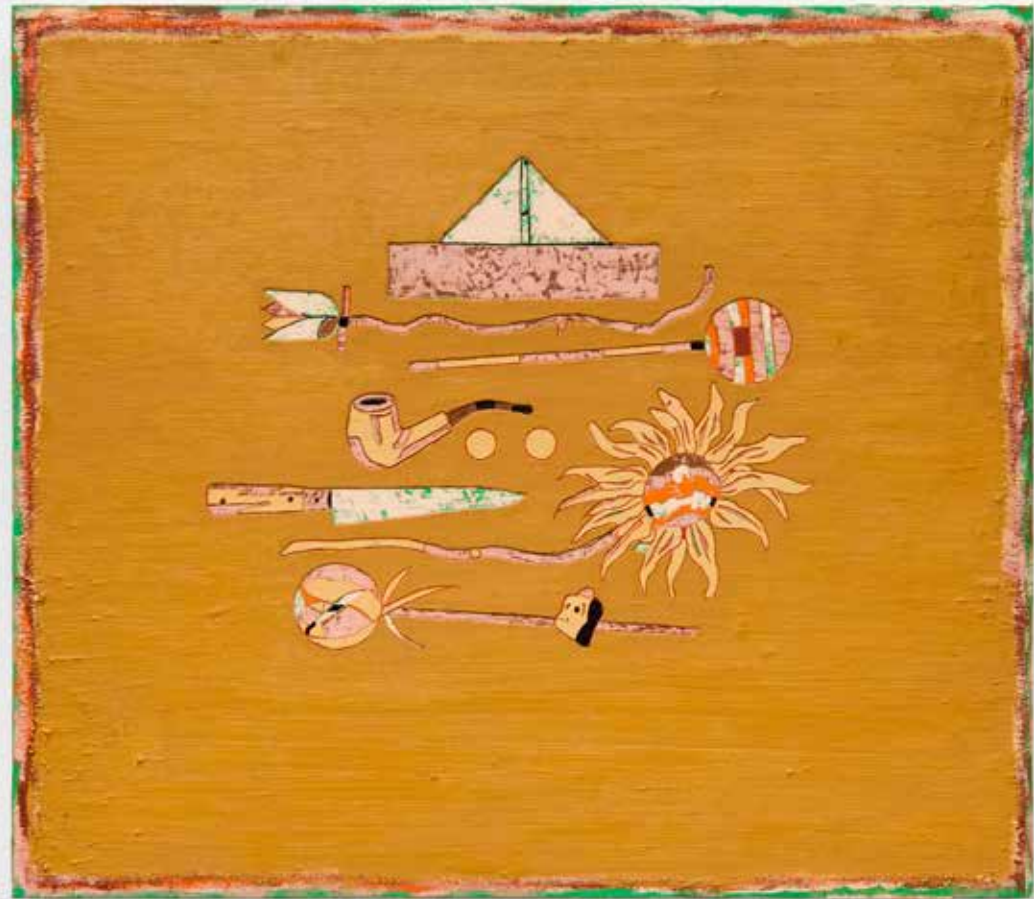

**Quase noite, 2026**  
Óleo sobre tela [Oil on canvas]  
70 x 80 cm [27.56 x 31.5 in]



ARTHUR  
PALHANO

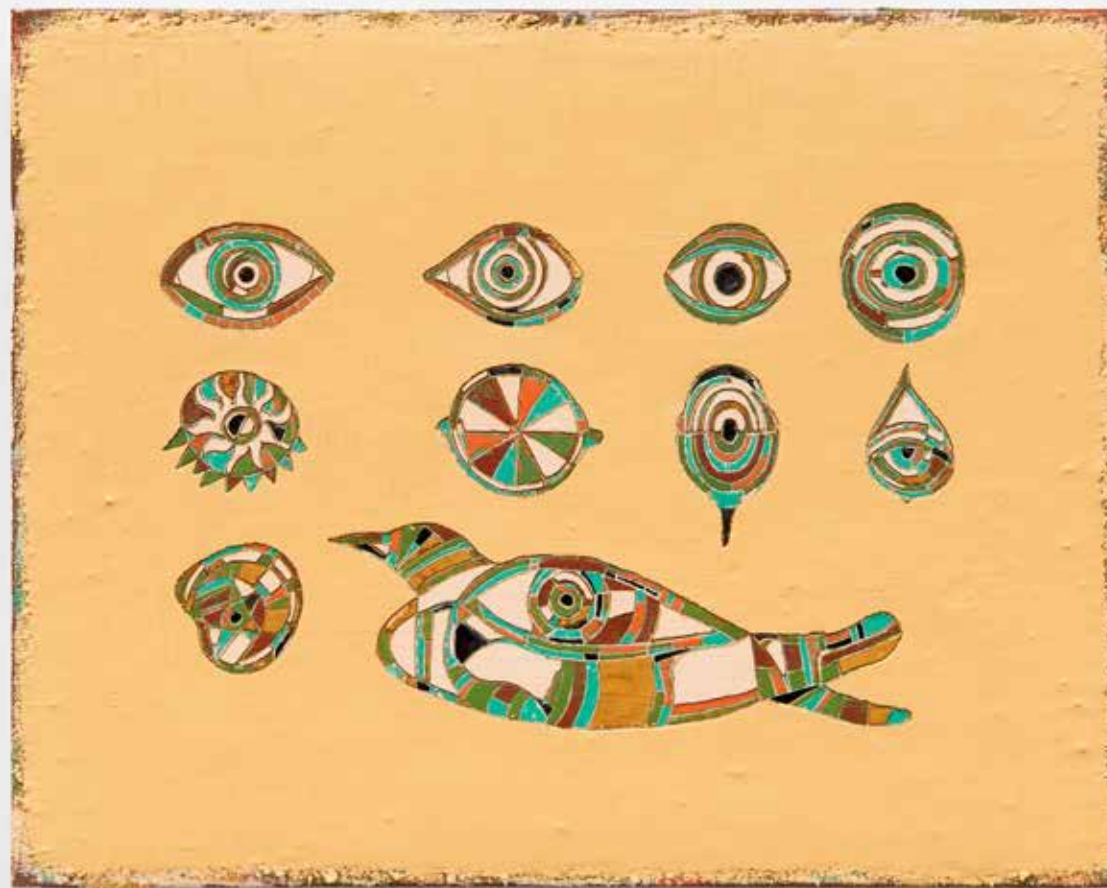

**Hipnose de sono, 2026**  
Óleo sobre tela [Oil on canvas]  
50 x 40 cm [19.69 x 15.75 in]



# SAMARA PAIVA



**Verão, 2026**  
Óleo sobre tela [Oil on canvas]  
90 x 70 cm [35.5 x 27.5 in]





# SAMARA PAIVA



**Sem título, 2026**  
Óleo sobre tela [Oil on canvas]  
60 x 98 cm [23.7 x 38.6 in]

# AMORÍ



**Peleja, 2026**

Óleo sobre tela [Oil on canvas]  
160 x 300 cm [62.99 x 118.11 in]





# AMORÍ

**Levada, 2026**  
Óleo sobre tela [Oil on canvas]  
50 x 40 cm [19.7 x 15.8 in]





CAIO  
LUIZ

**Sem título**, da série [*from the series*] Usurpação, 2025  
Tinta acrílica, cimento e manta asfáltica sobre tela  
[*Acrylic paint, cement and asphalt membrane on canvas*]  
180 x 90 cm [70.87 x 35.43 in]





# KIKA CARVALHO

**Sem título, 2026**  
Óleo sobre tela [Oil on canvas]  
151 x 105 cm [59.5 x 41.4 in]





# KIKA CARVALHO

**Sem título, 2026**  
Óleo sobre tela [Oil on canvas]  
52 x 40 cm [20.47 x 15.75 in]



# GUERREIRO DO DIVINO AMOR

**Roma Talismano: cordeira querubina, embaixatriz e escudo dos astutos senhores, 2026**  
Caixa de luz divina: estrutura de madeira e metal, sistema de iluminação em LED programável  
[Divine light box: wood and metal structure, programmable LED lighting system]  
128 x 74 x 15 cm [50.39 x 29.13 x 5.91 in]  
Edição [Edition]: 1/3 + 2PA [AP]





PONTIFICIE  
OPERE  
MISSIONARI

ECCE AGNUS DEI

S. VINCENZI  
GEN V FLE

# GUERREIRO DO DIVINO AMOR

**Roma Talismano: eterno vulcão de alvejante espírito-visual, 2026**

Caixa de luz divina: estrutura de madeira e metal, sistema de iluminação em LED programável

[*Divine light box: wood and metal structure, programmable LED lighting system*]

128 x 74 x 15 cm [50.39 x 29.13 x 5.91 in]

Edição [*Edition*]: 1/3 + 2PA [AP]





MAI-BRITT  
WOLTERS



**Sem título, 2026**

Acrílica sobre tela [Acrylic on canvas]  
200 x 160 cm [78.74 x 62.99 in]





MAI-BRITT  
WOLTERS



**Sem título, 2026**  
Acrílica sobre tela [*Acrylic on canvas*]  
120 x 162 cm [*47.3 x 63.8 in*]





ANTÔNIO  
PICHILLÁ  
QUIACAIN

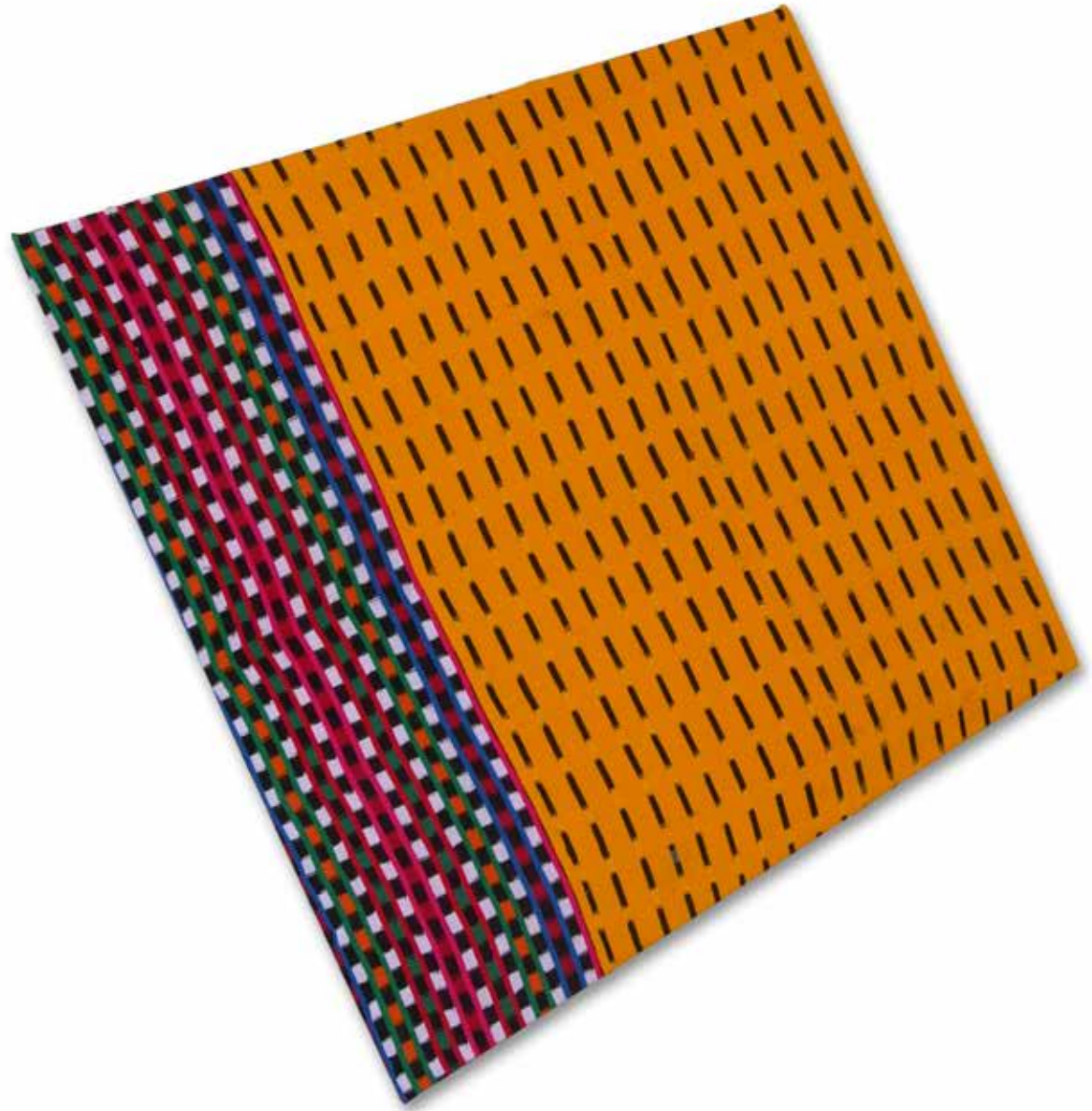

**Abuelo**, 2025  
Têxtil artesanal [*Handmade textile*]  
98 x 72 cm [38.58 x 28.35 in]

# MARCONE MOREIRA



**Sem título, 2017**

Madeira e eucatex [Wood and hardboard]

56 x 84 cm [22 x 33 in]

# MARCONE MOREIRA

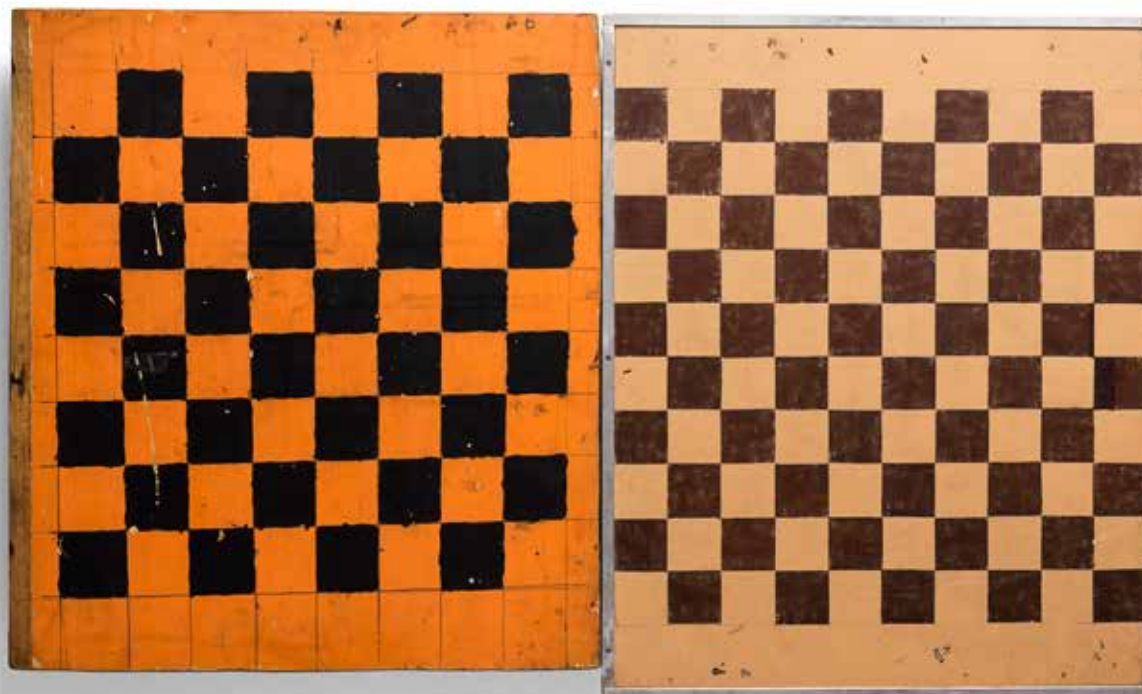

**Sem título**, 2017

Madeira e fórmica [Wood and hardboard]

55 x 92 cm [21.7 x 36.2 in]

# MULAMBÖ

Vovó, 2025  
Acrílica sobre madeira [Acrylic on wood]  
30 x 30 cm [11.8 x 11.8 in]



# MULAMBÖ



**Sereia**, 2025  
Acrílica sobre madeira [Acrylic on wood]  
30 x 30 cm [11.8 x 11.8 in]

# SILVANA MENDES

**Sem Título, 2025**

Colagem manual, acrílica, folha de prata e ouro sobre papel Hahnemühle 425g

[Handmade collage, acrylic, silver and gold leaf on Hahnemühle 425g paper]

36 x 48 cm [14.17 x 18.9 in]

Edição [Edition]: única [unique]



# SILVANA MENDES

**Sem Título, 2025**

Colagem manual, acrílica, folha de prata sobre papel Hahnemühle 425g  
[Handmade collage, acrylic, silver and gold leaf on Hahnemühle 425g paper]  
36 x 48 cm [14.17 x 18.9 in]  
Edição [Edition]: única [unique]







REGINA  
JOSÉ  
GALINDO



**Primavera Democrática, 2025**  
Vídeo 4k 20'42"  
Edição [*Edition*]: 1/5 + 3 PA [AP]

# ÍRIS HELENA

**Notas de Esquecimento nº13, 2025**

Impressão à jato de tinta sobre post-its

[*Inkjet print on post-its*]

207.9 x 147 cm [81.85 x 57.87 in]

Edição [*Edition*]: 1/5 + 2PA [AP]



# ÍRIS HELENA

**Lembretes Nº2, 2009**

Impressão à jato de tinta sobre post-its

[*Inkjet print on post-its*]

117 x 86.5 cm [46.06 x 34.06 in]

Edição [*Edition*]: 4/5 + 2PA [AP]



# DEBORAH ENGEL



## **Palácio da Justiça de Viena, 2021-2025**

10 impressões fotográficas em jato de tinta sobre papel

Hahnemühle Photo Luster 260g adesivadas em PVC

[10 inkjet prints on Hahnemühle Photo Luster 260gsm  
paper mounted on PVC]

92 x 130 x 15 cm [36.22 x 51.18 x 5.91 in]



# DEBORAH ENGEL

**Através das Cores, 2026**

Colagem de espelhos coloridos de acrílico

[*Acrylic mirror glass collage*]  
74 x 55 cm [29.13 x 21.65 in]

Edição: 1/3 + 2PA [AP]



PEDRO  
VICTOR  
BRANDÃO

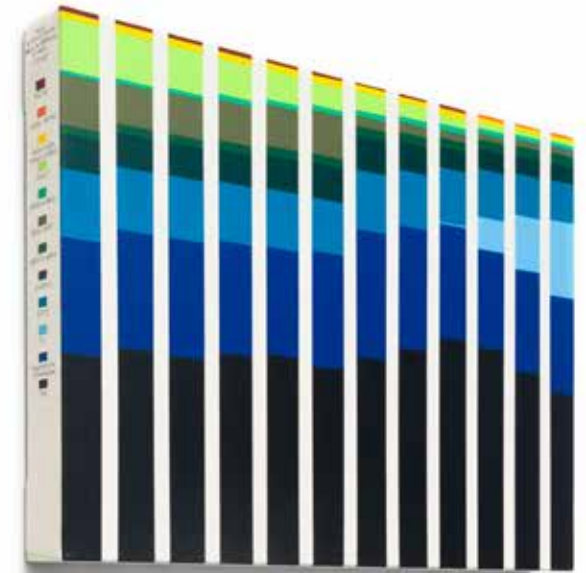

**Sem Título #50 (Valor e quantidade de transações em meios de pagamento no Brasil, 2012 – 2023), 2025**

Acrílica, nanquim e verniz sobre tela

[Acrylic, ink and varnish on canvas]

30 x 40 cm cada [11.81 x 15.75 in each]

Díptico [Diptych]



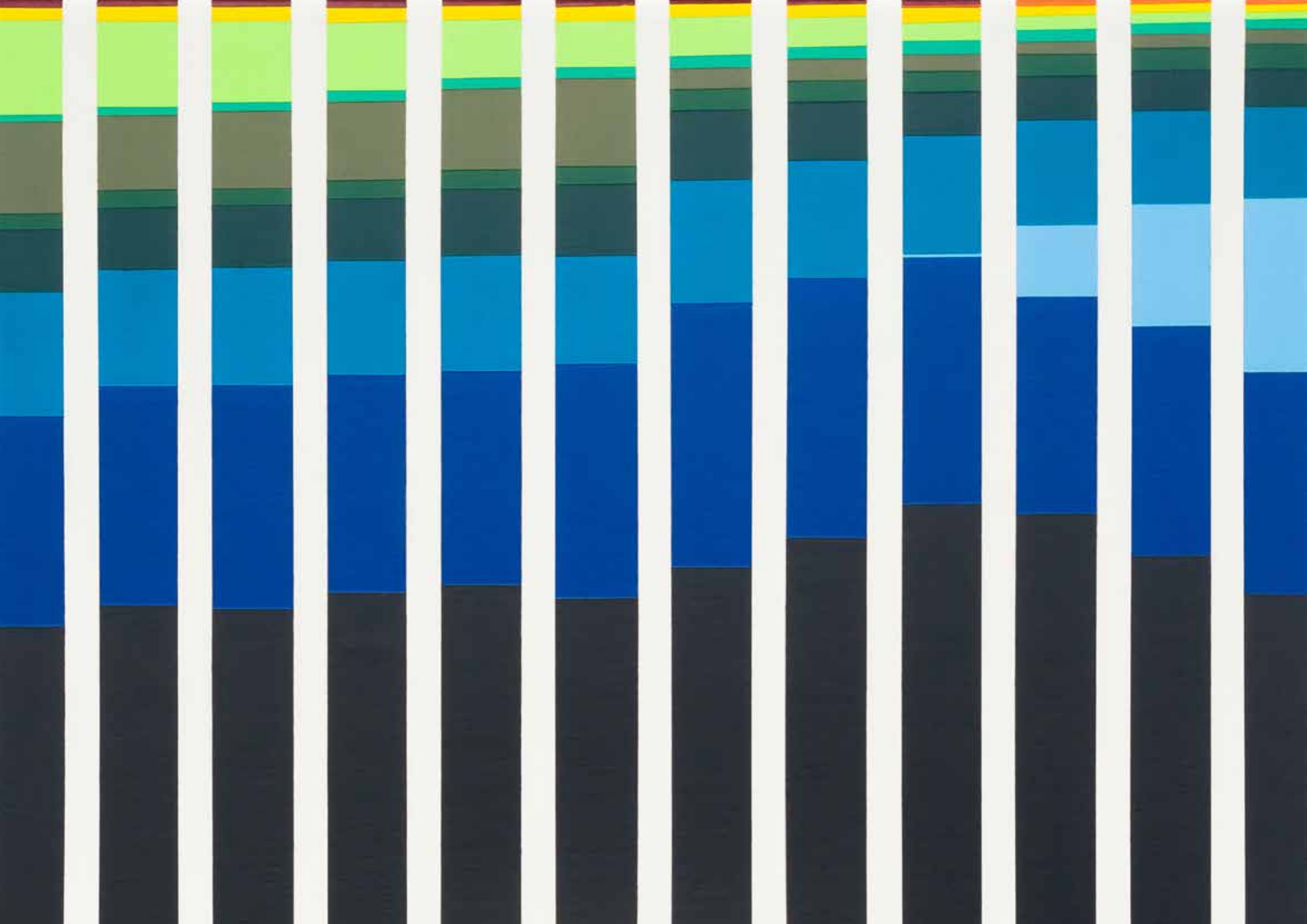

RANDOLPHO  
LAMONIER



Scrolling cuts/2025/06, 2025

Acrílica sobre tela [Acrylic on canvas]

50 x 40 cm [19.69 x 15.75 in]

RANDOLPHO  
LAMONIER

Scrolling cuts/2025/01, 2025  
Acrílica sobre tela [Acrylic on canvas]  
35 x 25 cm [3.78 x 9.84 in]





PORTASVILASECA



[www.portasvilaseca.com.br](http://www.portasvilaseca.com.br)

@portasvilaseca

Rua Dona Mariana, 137 casa 2  
Botafogo, Rio de Janeiro - RJ  
22280-020